

Vosa pro normální politání

Odlukovací balisa 4x15 mm

odlukovací hranu vyřiznout a zalépat místo ní vytroušenou bambusovou štěpnu

Zábava zhotovena rásplňovou metodou

Spink 3x3 mm

Sojina mezi nosníky vyšpápana balisou 2 mm

pomocný nosník balisa 2x6 mm

Náležná hrana balisa 5x5 mm

vyšpápaná mezi zábava 2 mm
vyšpápaná mezi zábava do obvodové linie

Doporučuje se zakřít tv částí plánu, které nebudete používat, aby v průběhu starby nedošlo k omýv. Např. krycí kolečko koree.

**Čárkované - křídlo s dvojným lomením
po slepení kostky křídla na plánek - zde odříznout
a po zabroušení styku přilepit ucho v potřebném úhlu**

křovný obtok = materiál: PEDIK 1-3 - 4mm
k dostání: potřebný pro vyvážení

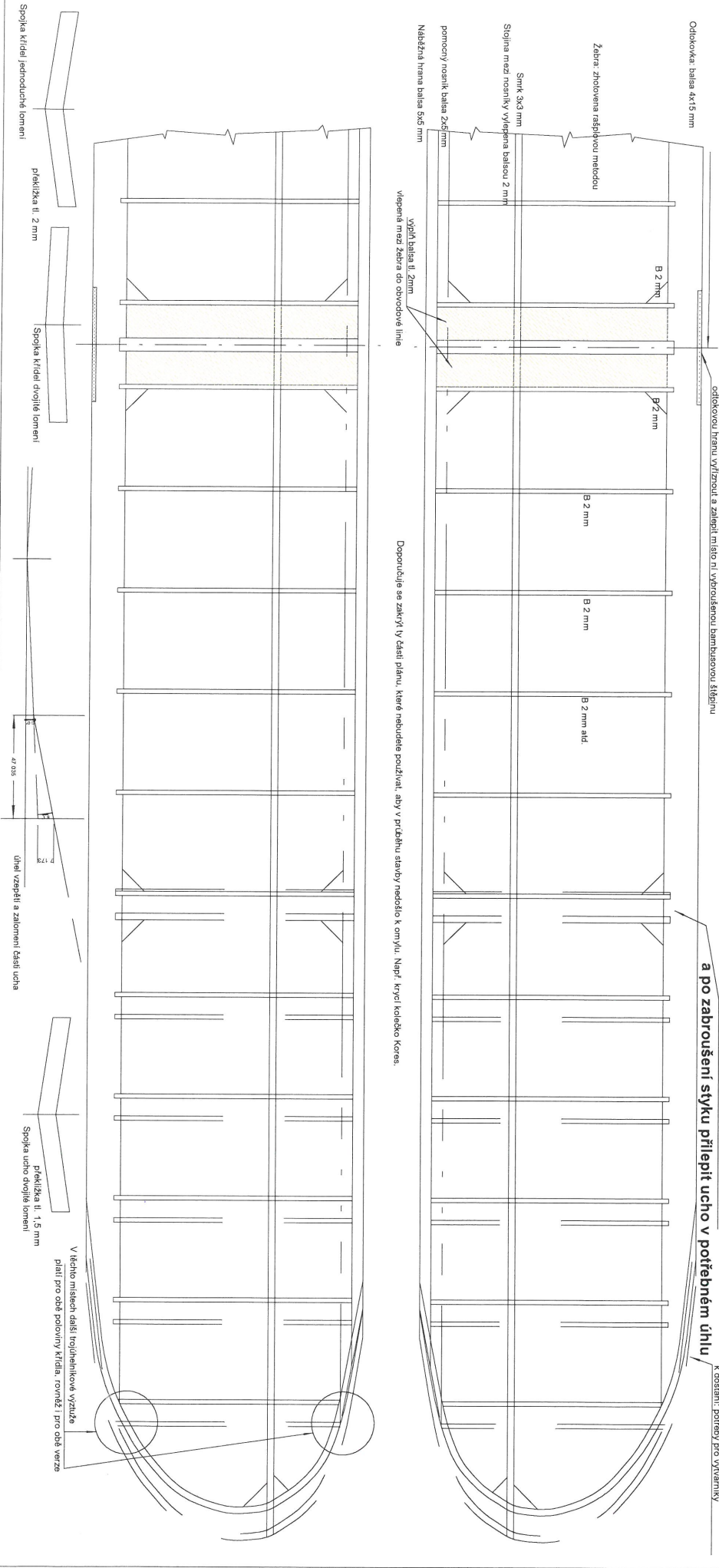

Vosa pro normální polítání

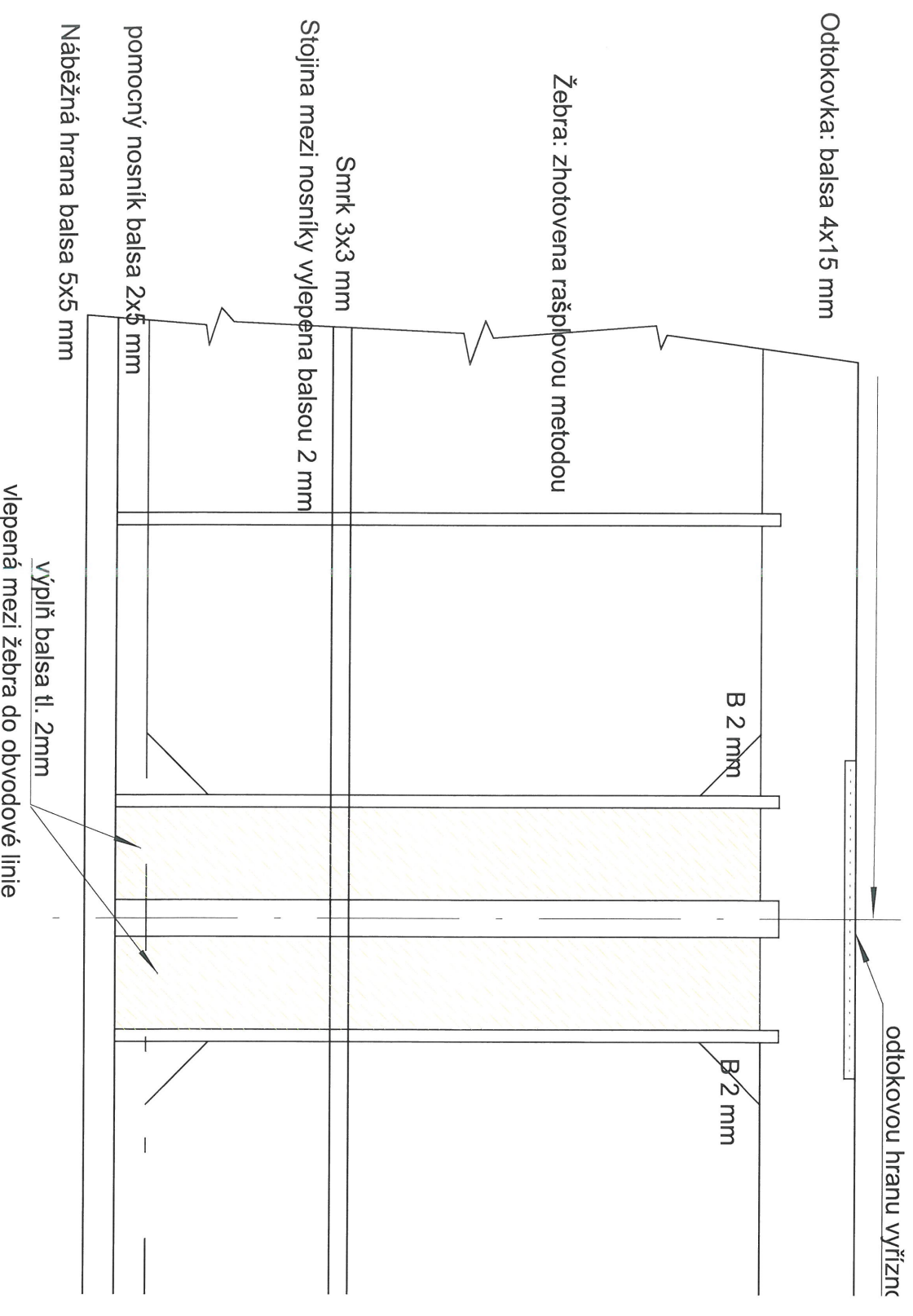

**Čárkovaně - křídlo s
po slepení kostry k
a po zabroušení**

cut a zalepit místo ní vybroušenou bambusovou štěpinu

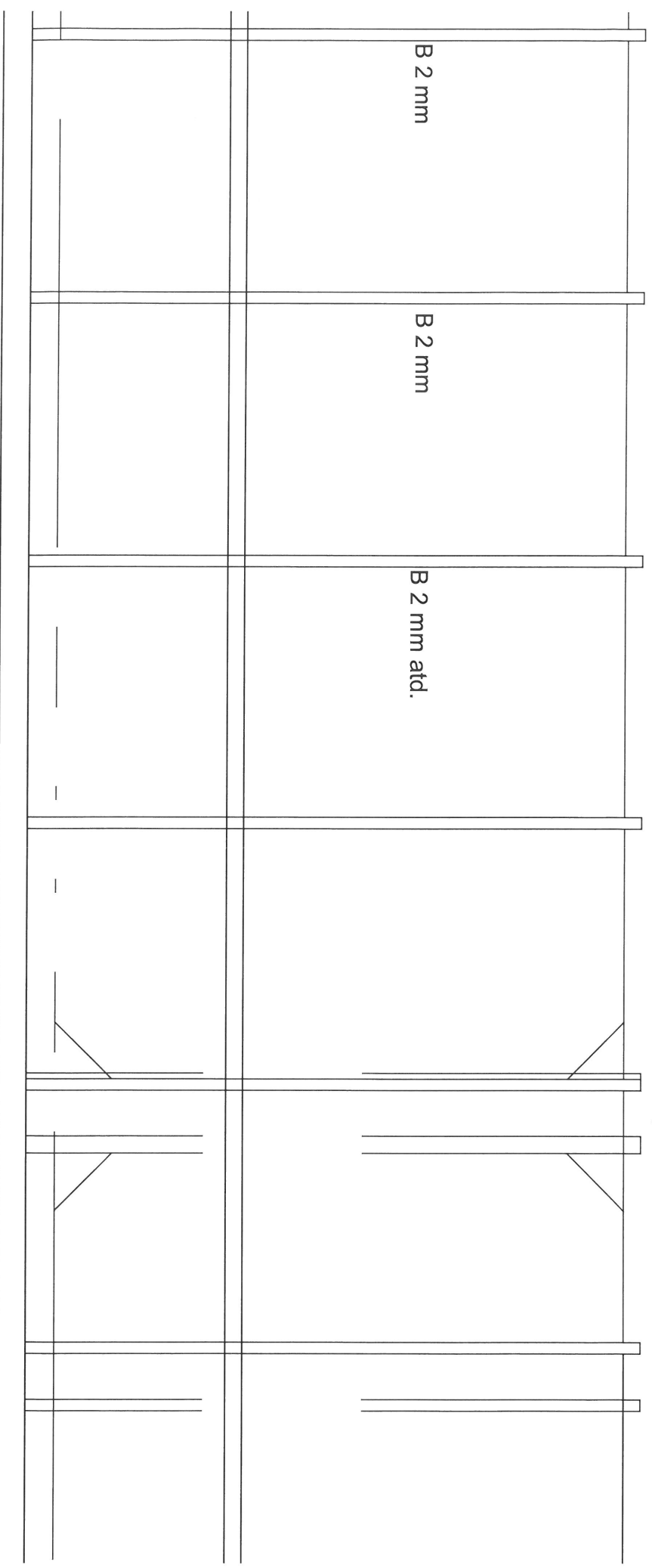

(2,2) Doporučuje se zakrýt ty části plánu, které nebudete používat, aby v průběhu stavby nedošlo k omýlu. Např. krycí kolečko Kores.

dvójim lomením

řídla na pláňku - zde odříznout

stýku přilepit ucho v potřebném úhlu

koncevý oblouk = materiál: PEDIK f= 3 - 4mm
k dostání: potřeby pro výtvarníky

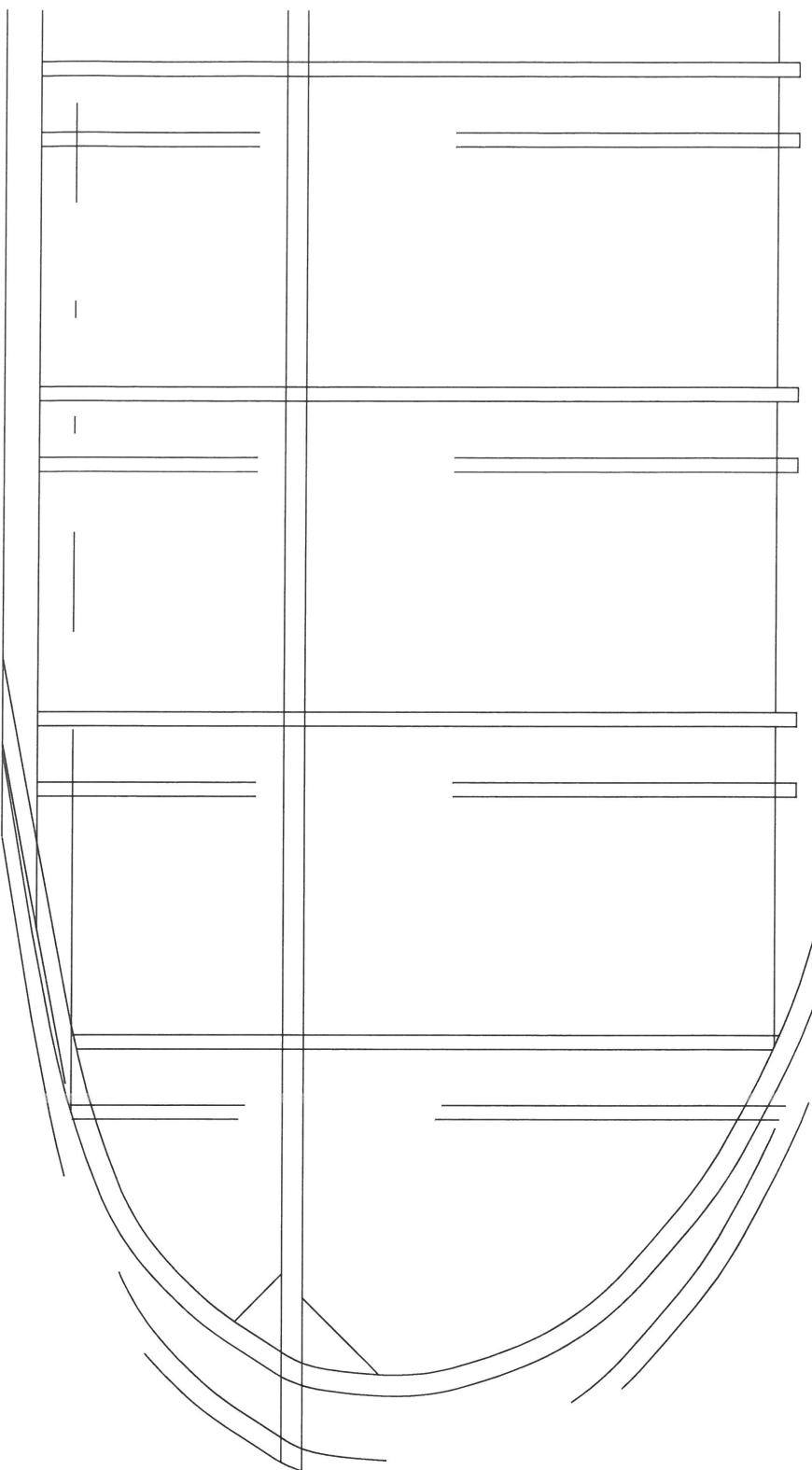

(3,2)

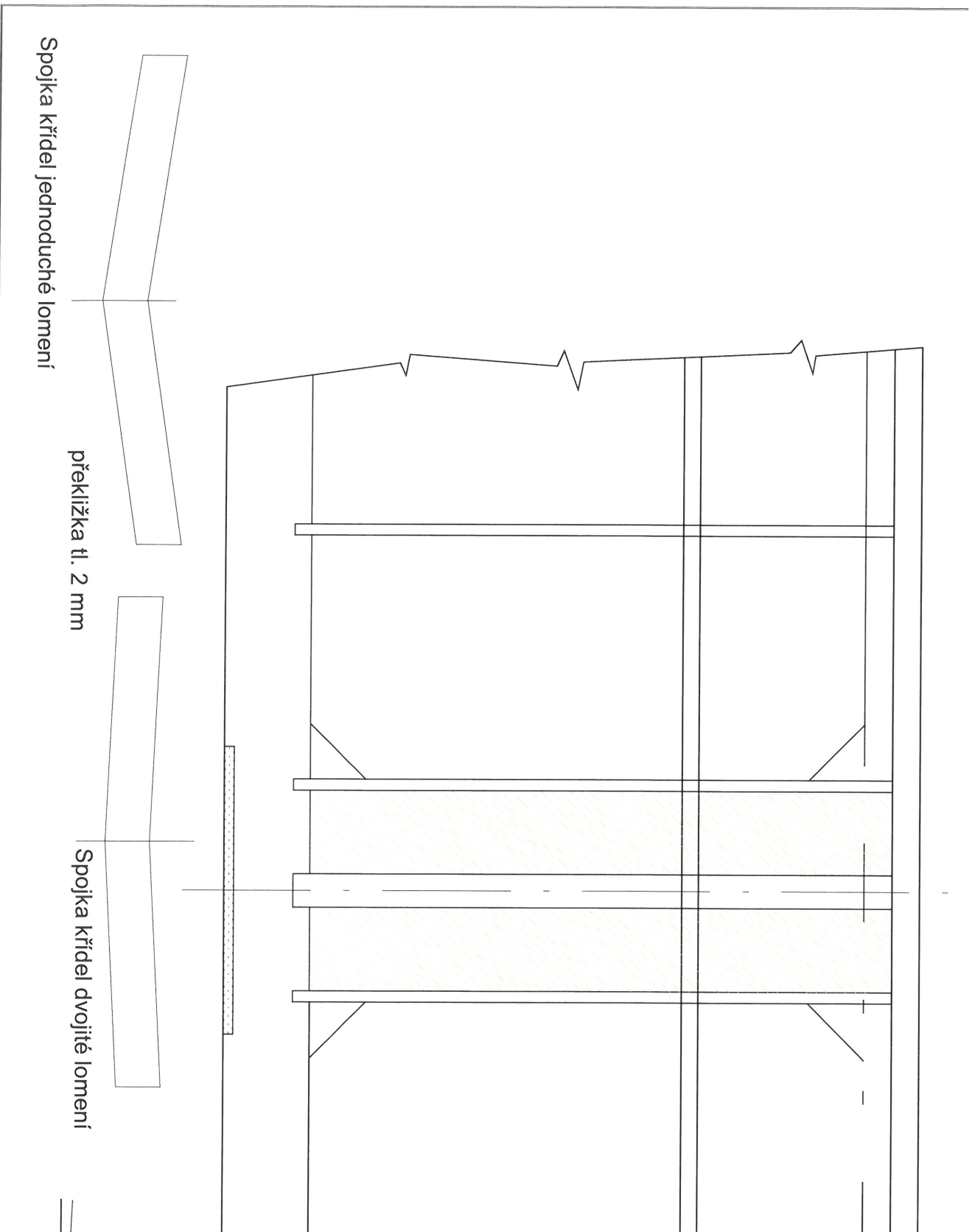

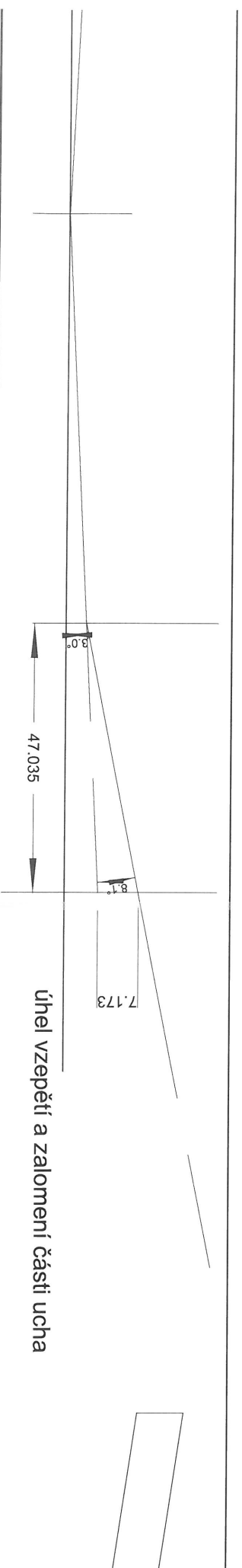
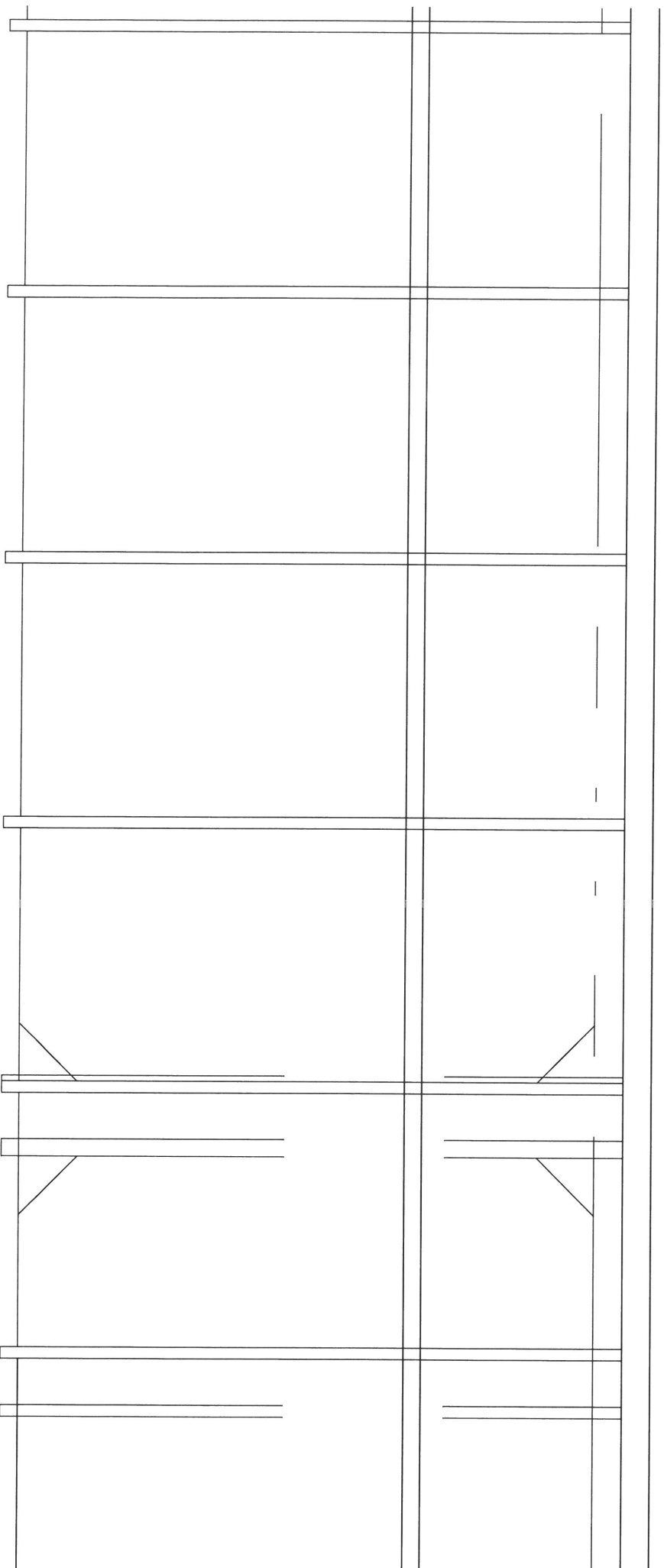

(2,1)

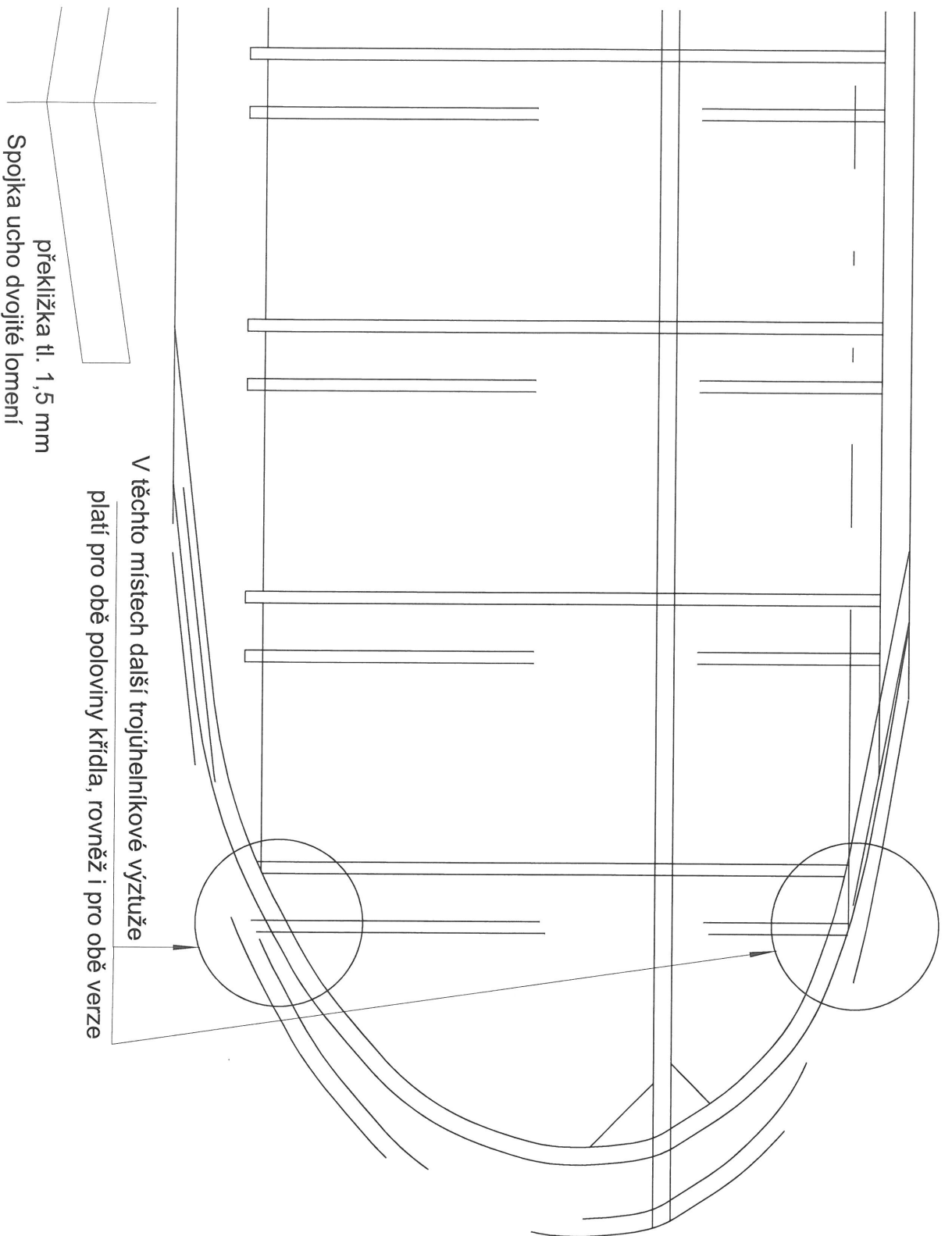

(3,1)